

## 150924. EVEREST. Pase privado CIM en Kinépolis



[CIM Valencia](#)

By [CIM Valencia](#) – 10 Agosto 2015 – Última actualización: 05 Octubre 2015 – Visto: 5721



### EVEREST. Pase privado CIM en Kinépolis

[Apuntarme](#)

dijous 24 de setembre de 2015

Ha fallado la remesa bancaria electrónica, así que os estamos pidiendo por email que abonéis el dinero de las entradas por transferencia o ingreso en la cuenta





## película "EVEREST"

### Pase privado CIM

(Jueves 24 de setembre, 20:00 h)



en **Kinépolis**

Heron City en Pista de Ademuz

**A las 20:00, media hora antes si tienes que recoger la entrada.**

**El precio es de 8 €.**

PASE PRIVADO de la película EVEREST, el próximo jueves día 24 de septiembre a las 20:00 horas, para socios y amigos del CIM y poder así disfrutarla juntos y comentarla más tarde, cenando o tomando una copa, vamos, un lujazo.

#### PROCEDIMIENTO

El pago lo hace el club por adelantado a Kinépolis, es por ello que tienes que confirmarnos ya, al correo del club [cimvalencia@gmail.com](mailto:cimvalencia@gmail.com) el número de entradas que reservas (8 €).

La cuenta de cargo será aquella en la que te cobramos habitualmente la cuota anual, por lo que si has cambiado de número de cuenta, infórmalos de la nueva para evitar gastos bancarios.

**Si no eres socio** o no disponemos de tu cuenta debes realizar un ingreso o **transferencia indicando tu nombre y EVEREST**, por el valor de las entradas que necesites y enviar un email confirmando el ingreso realizado y relación de asistentes, al correo [cimvalencia@gmail.com](mailto:cimvalencia@gmail.com).

Nº Cuenta ingreso - ES82 

Podrás recoger las entradas el viernes en el sopar de Tardor o encargárselo a alguien que vaya.

En caso contrario intentaremos hacerte llegar las entradas por otro método. Si por impedimentos de cualquier tipo no obtienes tu entrada reservada, no te arriesgues, acude media hora antes a la sala para recogerla, pues aún no se ha ofrecido nadie para perderse el comienzo de la película y esperar en la puerta para repartir las entradas reservadas y no entregadas.

**COORDINADOR: Enrique Expósito**

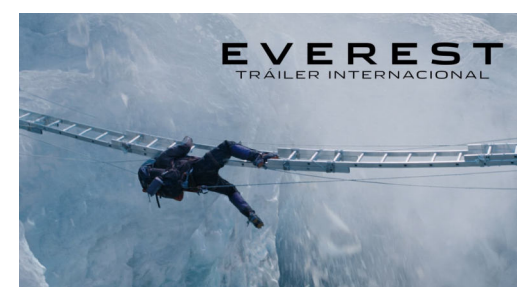

**CORREU DE CONFIRMACIÓ DE L'ASSITÈNCIA I DE L'INGRÈS: [cimvalencia@gmail.com](mailto:cimvalencia@gmail.com)**

